

Poznań, dnia 01.02.2019 r.

**SR/XV-201-1(7)-EFK/19**

**wg rozdzielnika**

**Dotyczy: odpowiedzi na zapytania złożone do konkursu ofert na udzielanie diagnostycznych świadczeń zdrowotnych; sygnatura postępowania: SR/XV-201-1-EFK/19**

Udzielający zamówienia Szpital Miejski im. Franciszka Raszei w Poznaniu udzielił następujących odpowiedzi:

## **ZESTAW PYTAŃ**

### **Pytanie 1**

Czy Wynajmujący potwierdza, że przedmiotu najmu nie będą stanowić pomieszczenia 0.18, 0.19, 0.20 i 0.21?

Wyjaśniamy, że w Załączniku Nr 1 do Specyfikacji są one wskazane jako objęte umową najmu jednak aktualnie działająca pracownia zajmuje inny obszar tzn. pomieszczenia 0.22, 0.23, 0.24, 0.25 i 0.26.

### **Odpowiedź:**

Wynajmujący zwraca uwagę, że rzut pomieszczeń określony jest w kolejności jako załącznik nr 7 do SWKO.

Wynajmujący stwierdza, że przedmiotem najmu będą pomieszczenia 001, 009, 022, 023, 024 i 025. Jednocześnie Wynajmujący zmienia załącznik nr 7 do SWKO.

### **Pytanie 2**

Czy Udzielający Zamówienia dopuszcza wydłużenie przerwy w działaniu pracowni do 21 dni na wykonanie prac adaptacyjnych, instalacji aparatu i wykonanie testów aparatu oraz dodatkowy czas na otrzymanie decyzji SANEPID?

### **Odpowiedź:**

Udzielający zamówienia dopuszcza.

### **Pytanie 3**

Prosimy o udostępnienie skanu Projektu Technologicznego wentylacji którego wymaga Sanepid przy opiniowaniu projektu osłon.

### **Odpowiedź:**

Projekt wentylacji dostępny jest do wglądu w Dziale Technicznym.

### **Pytanie 4**

Czy Wynajmujący dopuszcza do użytkowania istniejącą infrastrukturę techniczną (np. klimatyzacja, wentylacja) i zapewnia jej sprawne działanie (np. certyfikaty, protokoły przeglądów, badania dopuszczające, itp.)?

### **Odpowiedź:**

Zamawiający dopuszcza do użytkowania istniejącą infrastrukturę techniczną i zapewnia sprawne jej działanie za wyjątkiem klimatyzacji.

### **Pytanie 5**

Czy Wynajmujący wyrazi zgodę na wyłączenie odpowiedzialności Najemcy za koszty napraw urządzeń istniejących, jeżeli ich awaria wynika z ich zużycia technologicznego lub też ich uszkodzenie (np. rozszczelnienie rury) spowoduje zniszczenie wyposażenia pracowni i/lub ściany/stropu pomieszczenia przylegającego, ale nie będącego w eksploatacji oferenta?

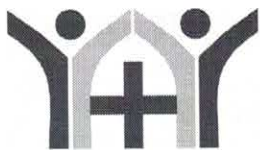

**Odpowiedź:**

Nie wyrażamy.

**Pytanie 6**

Czy Zamawiający dopuszcza integrację systemu IT z nową instalacją w postaci KT na zasadach obowiązujących dotychczas?

**Odpowiedź:**

Zgodnie z opisem zawartym w specyfikacji.

**Pytanie 7**

**Dotyczy: Paragraf 13**

**Pkt. 3**

Z uwagi na zryczałtowaną formę wynagrodzenia, przejęcie w ramach postępowania pracowników Udzielającego Zamówienie oraz brak uzależnienia wypłacanej kwoty od przedstawionego wykazu świadczeń zdrowotnych czy przewiduje się zmianę formy płatności na ryczałtowe wynagrodzenie płatne do 5-go następnego miesiąca po wykonaniu usługi, przy czym ewentualne korekty zostaną dokonane przy następnej płatności jako kompensata.

**Pkt. 7, 8, 9**

Czy przewiduje się oprócz podanej przyczyny renegotjacji umowy zmianę wysokości ryczałtu z uwagi na inne czynniki takie jak wzrost wynagrodzeń w służbie zdrowia, wzrost cen energii elektrycznej, wynajmu pomieszczeń, wzrost cen leków, wzrost bankowych stóp referencyjnych .

**Odpowiedź:**

Przewiduje się rozliczenie do 10 dnia miesiąca następującego po miesiącu w którym została wykonana usługa.

**Pytanie: 8**

**Dotyczy: Paragraf 16 pkt. 1**

Czy uprawnienie wynikające z par. 16. Pkt. 1 jest automatyczne czy oznacza taką możliwość w przypadku wyraźnych okoliczności leżących po stronie Przyjmującego Zamówienie? Zwracamy uwagę, że nie zawsze szybkość idzie z jakością i dobrem pacjenta i zaproponowane sztywne reguły mogą w znacznym stopniu podnieść cenę usługi.

**Odpowiedź:**

Uprawnienie wynikające z par. 16. Pkt. 1 jest automatyczne.

**Pytanie 9**

**Dotyczy: Paragraf 18 pkt 4 i następne.**

Czy Udzielający Zamówienie przewiduje spotkanie z dotychczasową kadrą Pracowni Radiologii w celu omówienia dotychczasowych i przyszłych warunków oraz organizacji pracy, a także w celu umożliwienia złożenia odpowiedniego oświadczenia o fachowości zatrudnianego personelu?

**Odpowiedź:**

Udzielający zamówienie dopuszcza spotkanie z dotychczasową kadrą radiologii i proponuje termin 05.02.2019 r. o godzinie 11:00 w tzw. Bibliotece.

**Pytanie 10**

Czy Udzielający Zamówienie jako właściciel całego budynku przewiduje możliwość dalszej opieki administracyjno-konserwacyjnej nad całą infrastrukturą i mediami pomieszczeń Pracowni Radiologii i Tomografii ze względu na specyfikę budynku i brak możliwości oddzielenia/stworzenia osobnej, nowej infrastruktury?

**Odpowiedź:**

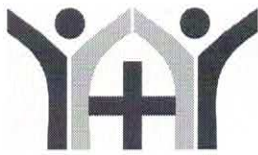

Tak.

### **Pytanie 11**

Prosimy o podanie ceny końcowej brutto 1 kWh energii elektrycznej jaką Przyjmujący zamówienie będzie obciążany na podstawie podlicznika.

### **Odpowiedź:**

Zamawiający podaje wartość brutto 1kWh w wysokości 0,46 zł obliczonej na podstawie średniej z 12 miesięcy roku 2018.

Z poważaniem  
DYREKTOR  
Szpitala Miejskiego  
im. Franciszka Raszei

*lek. med. Elżbieta Wrzesińska-Żak*

Prosimy o niezwłoczne potwierdzenie otrzymania pisma SR/XV-201-1(7)-EFK/19 na nr fax: +48 61 848-49-90 lub adres [efilipiak@raszeja.poznan.pl](mailto:efilipiak@raszeja.poznan.pl) :

Potwierdzam, iż w sposób czytelny otrzymaliśmy niniejsze pismo dnia .....

liczba stron .....

Czytelny podpis i pieczęćka: .....

**Do wiadomości: wszyscy zainteresowani niniejszym konkursem.**



Załącznik nr 7

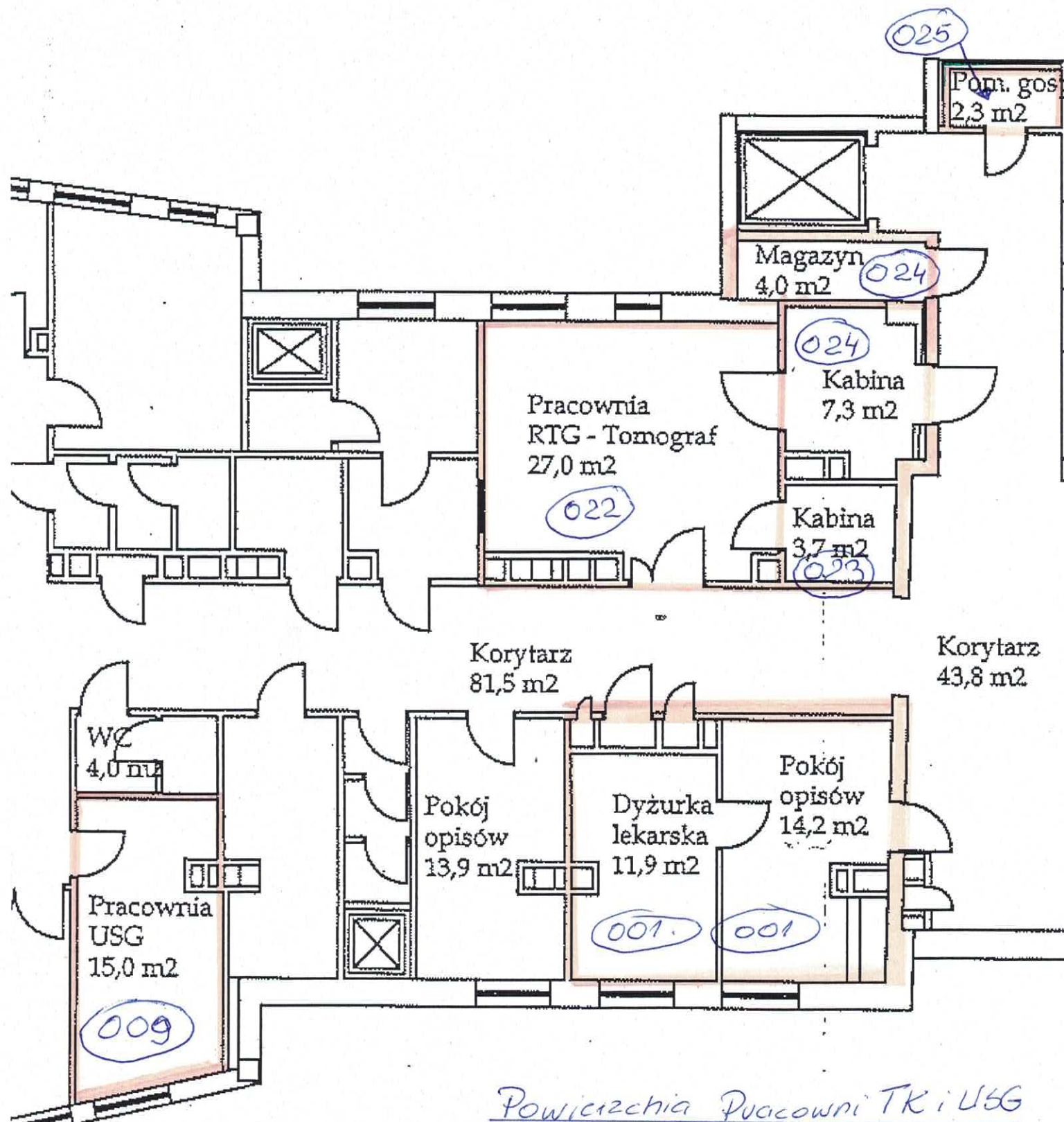

85 m<sup>2</sup>

